สตรีสาร

ภาพเขียนของ สาครินทร์ เครืออ่อน

ช่างซ่อมไฟฟ้าใต้น้ำ

บ้านแฝด

'ปางบุญ' เริ่ม - สายน้ำเปลี่ยนทาง

๒๐.-

๔๒/๑๕

ตำราอาหาร มูลค่า 10 บาท
ในกล่องขนาด 400 กรัม
เริ่ม 1 ก.ค.-31 ส.ค. 2532

เติมความข้นอีกนิด
ให้ซี่โครงผัดเปรี้ยวหวานข้น...อร่อย

ด้วยแป้งข้าวโพดไมซีน่า ที่คงความข้น...เหนียว...ไม่คืนตัวง่าย ทั้งเนื้อแป้งยังขาวละเอียด ผลิตจากกรรมวิธีทันสมัย อาหารจานโปรดของคุณและครอบครัวจึงอร่อย....ข้น..เหนียวอยู่นาน

ปรุงอาหารให้ข้นอร่อย ไม่คืนตัวง่าย

ด้วยแป้ง **ไมซีน่า**

เผยแพร่สารสตรีสารรายสัปดาห์ ปีที่ ๔๒ ฉบับที่ ๑๕ ๒ กรกฎาคม ๒๕๓๒
Satri Sarn Woman's Weekly Vol. 42 No. 15 July 2, 1989

สตรีสาร

ISSN 0125-0698

เรื่องในเล่ม

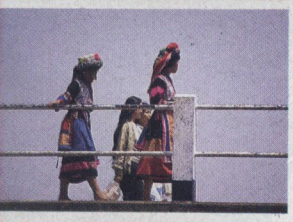

วัยสาว-หนุ่ม

๑๗ ลำนำ-โลกผ่น *'ปรีชาโตมร'*
๑๘ ปฏิทินงาน
๒๐ แวดวงมหา'ลัย
๒๒ แม้นเลือกเกิดได้ *'ธิติกร'*
๒๕ คิดถึงบ้าน (นา) *'ศรีตา'*
๒๘ โทรศัพท์ *'จอมขวัญ'*
๓๓ ช่างซ่อมไฟฟ้าใต้น้ำ *'ธิติกร'*

นิทาน-เรื่องสั้น-ประสบการณ์

๓๖ อิศวรวรรมัน *ศักดิ์ศรี แย้มนัดดา*
๔๕ รุ้งราง ตะวันร้าง (ตอนจบ) *'รุ้งพลบ'*
๕๐ นางลิง *'ภาณุมาศ ภูมิถาวร'*
๕๒ เงินหาย *'ชุติวรรณ'*

นวนิยาย

๘๔ สายน้ำเปลี่ยนทาง *'ปางบุญ'*
๘๙ บัวแล้งน้ำ *'ใบตั้น'*
๙๔ ฤารู้ลืม *'นพดารา'*
๙๘ เมรัยสีกุหลาบ *'กฤษณา อโศกสิน'*
๑๑๑ เรือนแรม *'จุลลดา ภักดีภูมินทร์'*

ข่าว-สารคดี-ทรรศนะ-บันเทิงสุนทรีย์

๑๑ สัปดาห์ปริทัศน์
๑๖ สตรีปริทัศน์
๔๒ สูตร (ไม่) สำเร็จในการเดินทาง *'ประทุมพร'*
๑๑๘ วิกฤตแห่งวัยกลางคน *'เขียว เขิงค้า'*
๑๐๙ สี สื่ออารมณ์ *'ขวัญเวียง'*

กวี-ภาษา-หนังสือ

๔๑ เกมจิตไม่ว่าง *ว.ว.ว.*
๙๓ บ้านนอก *กร ศิริวัฒใณ*
๙๖-๙๗ กลอนหก-ดอกสร้อย-สักวา
๑๐๒ เพลงพวงมาลัย สำนวนชาย *'ไพรัช'*
๑๐๓ ลำตัด สำนวนหญิง *'นาฏลดา'*
๑๐๔ ผมไม่ได้ขโมย *นววรรณ พันธุเมธา*
๑๐๕ อุปสรรคทำให้สนุก *กุสุมา รักษมณี*

ศิลป-ตกแต่ง-เชิงช่าง

๕๘ ชมภาพ *'วาณิช'-'วิชัย'*
๑๑๘ ปิ๊งกับกระเป๋า *สมศรี สุกุมลนันทน์*
๑๒๘ กระโปรงพันอ้อมไม่กว้างไม่แคบ *'สมศรี'*
๑๓๔ บ้านแฝด *'วัฒนะ'*
๑๓๖ ศิลปทรรศน์-ภาพของสาครินทร์ เครือออ่อน *ช. ธนำ*
๑๓๘ โครเชท์-ไก่ตะกร้า *'ดวงรัตน์'*

คุณภาพชีวิต

๕๗ แคนด้ทัฟท์ *วิชัย คูสกุล*
๑๑๖ เจียดเวลาให้กัน *สมศรี สุกุมลนันทน์*
๑๓๒ ฟรุตเค้ก *จันทิรา ยิมเรวัต*
น้ำสลัดไทย *สุรีย์ หงษ์ลดารมภ์*
๑๑๗ คุณพระช่วย *ท่านพุทธทาสภิกขุ*

หน้าพิเศษ (๑)-(๒๔) **ภาคพิเศษสำหรับเด็ก**

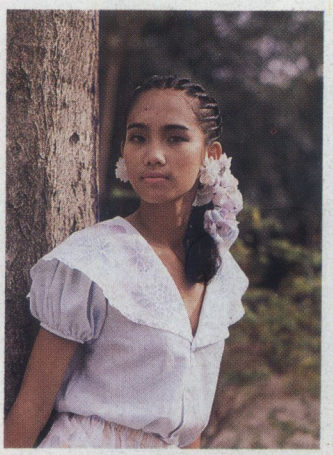

ภาพปก
: วราลักษณ์ วาณิชย์กุล
ถ่ายภาพ
: วิชัย คูสกุล

ค่าสมาชิกรวมค่าส่ง : ๓ เดือน ๒๓๐ บาท ๖ เดือน ๔๕๐ บาท ๑๒ เดือน ๘๗๕ บาท (มารับเองลดค่า ป.ณ.เล่มละ ๑ บาท) **ต่างประเทศ** : ป.ณ.ธรรมดา ๓ เดือน ๔๕๑ บาท ๖ เดือน ๘๙๒ บาท ๑๒ เดือน ๑,๗๕๙ บาท ป.ณ.อากาศ : เพิ่มต่อเล่ม แหลมทอง ๒๑ บาท อาเซีย ๓๔ บาท ยุโรป ๕๐ บาท แอฟริกา ๕๔ บาท อเมริกาเหนือ ๖๕ บาท อเมริกาใต้ ๗๕ บาท **ปลีกเฉพาะ ภาคพิเศษ** : เล่มละ ๓.๐๐ บาท **สมาชิกประจำ** : รวมค่าส่ง ๓ เดือน ๕๒ บาท ๖ เดือน ๑๐๔ บาท ๑๒ เดือน ๒๐๘ บาท ส่งเช็คธนาคาร ธนาณัติหรือเช็ค ป.ณ. (ระบุที่จ่าย ป.ท.ราชดำเนิน) ให้แก่บริษัทการพิมพ์สตรีสาร จำกัด ๘๓/๓๖ อาคารตรีทศเทพ ๒ ถนนประชาธิปไตย กท. ๑๐๒๐๐ โทรศัพท์ ๒๘๑๙๑๓๕ ๒๘๑๙๑๗๖

...ของ : บริษัทการพิมพ์สตรีสาร จำกัด **ผู้อำนวยการ** : ...งค์ เปรมปรีดิ์ **บรรณาธิการ** : นิลวรรณ ปิ่นทอง **...ณาธิการร่วม** : สุกัญญา หาญตระกูล **กอง...ณาธิการ** : ธิดา มหาเปารยะ วารยา พึ่งตนเพียร ...ร นิวลนก ใกสุม กระจ่างรัตน์ พรสุข สุขเอม **...ศิลป์** : สมพงษ์ อดุลย์สารพันธุ์ ปฐม พัววิมล ...ะ พุทธิพงษ์ **ฝ่ายโฆษณาสัมพันธ์** : สีห์ เสือแผลงศรี ...า วงศ์เที่ยงธรรม **กองธุรการ** : ปรีดา หนุนภักดี ...ทุม พัวตะมะ รัชนีวรรณ ฤกษ์วิชา **ที่ปรึกษา** : ...รา สิงหลกะ บรรจบ พันธุมธา จำนง รังสิกุล สมศรี ...ลนันทน์ แพทย์หญิงอนงค์ สิริยานนท์ เสงียม ...องศุข พูน เกษจำรัส วัฒนะ จูฑะวิภาต วาณิช ...จอนันต์

...การพิมพ์สตรีสาร จำกัด เจ้าของ คุณนิลวรรณ ปิ่นทอง บรรณาธิการ ผู้พิมพ์ผู้โฆษณา ๒๕๓๒ สำนักงานและพิมพ์ที่บริษัทการพิมพ์สตรีสาร จำกัด ๘๓/๓๖-๓๙ อาคารตรีทศเทพ ๒ ถนนประชาธิปไตย กรุงเทพ ฯ โทร ๒๘๑๙๑๓๖